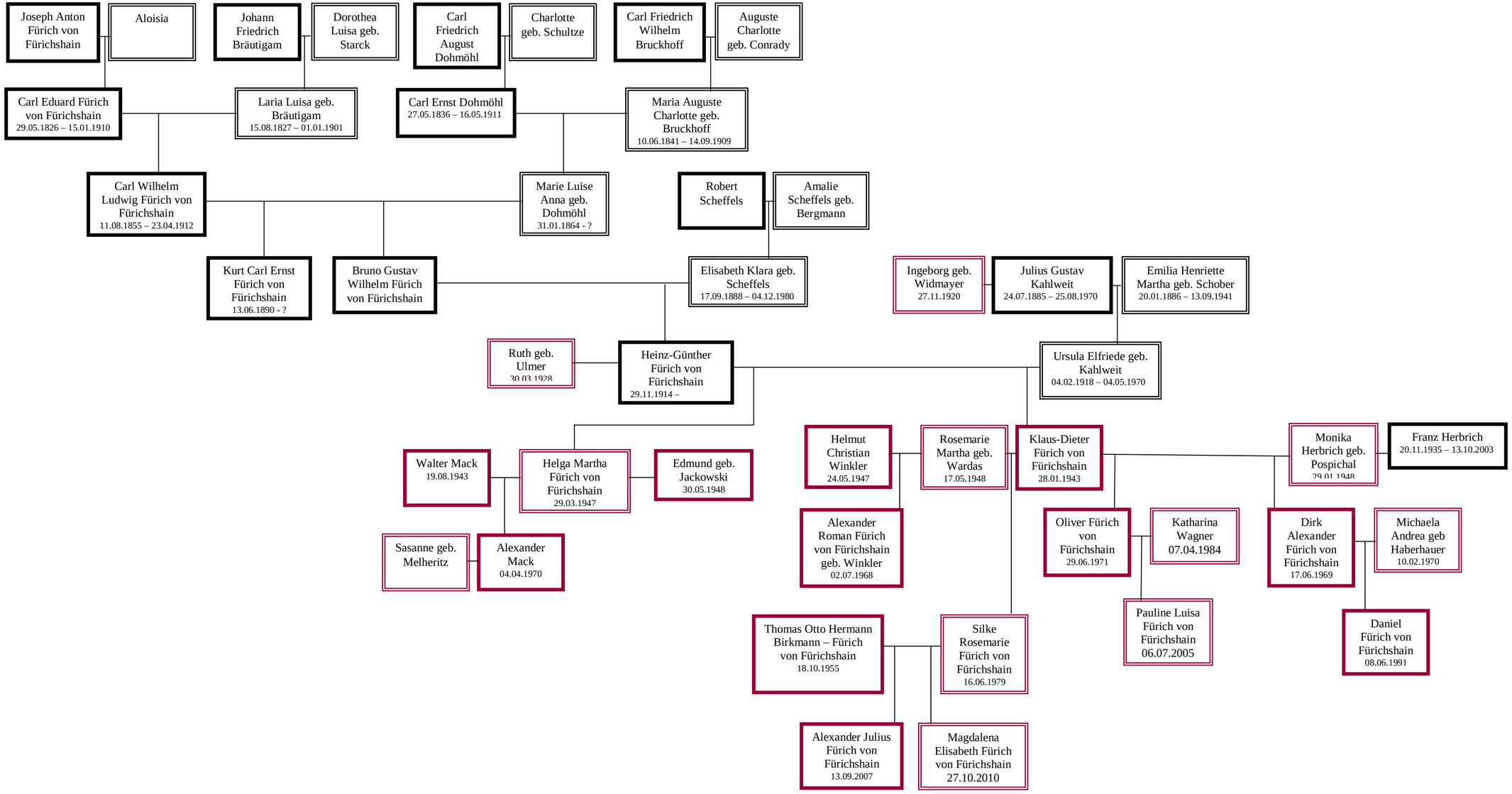
Joseph Anton Fürich von Fürichshain
Aloisia
Johann Friedrich Bräutigam
Dorothea Luisa geb. Starck
Carl Friedrich August Dohmöhl
Charlotte geb. Schultze
Carl Friedrich Wilhelm Bruckhoff
Auguste Charlotte geb. Conrady
Carl Eduard Fürich von Fürichshain 29.05.1826 – 15.01.1910
Laria Luisa geb. Bräutigam 15.08.1827 – 01.01.1901
Carl Ernst Dohmöhl 27.05.1836 – 16.05.1911
Maria Auguste Charlotte geb. Bruckhoff 10.06.1841 – 14.09.1909
Carl Wilhelm Ludwig Fürich von Fürichshain 11.08.1855 – 23.04.1912
Marie Luise Anna geb. Dohmöhl 31.01.1864 - ?
Robert Scheffels
Amalie Scheffels geb. Bergmann
Kurt Carl Ernst Fürich von Fürichshain 13.06.1890 - ?
Bruno Gustav Wilhelm Fürich von Fürichshain
Elisabeth Klara geb. Scheffels 17.09.1888 – 04.12.1980
Ingeborg geb. Widmayer 27.11.1920
Julius Gustav Kahlweit 24.07.1885 – 25.08.1970
Emilia Henriette Martha geb. Schober 20.01.1886 – 13.09.1941
Ruth geb. Ulmer 30.03.1928
Heinz-Günther Fürich von Fürichshain 29.11.1914 –
Ursula Elfriede geb. Kahlweit 04.02.1918 – 04.05.1970
Walter Mack 19.08.1943
Helga Martha Fürich von Fürichshain 29.03.1947
Edmund geb. Jackowski 30.05.1948
Helmut Christian Winkler 24.05.1947
Rosemarie Martha geb. Wardas 17.05.1948
Klaus-Dieter Fürich von Fürichshain 28.01.1943
Monika Herbrich geb. Pospichal 29.01.1948
Franz Herbrich 20.11.1935 – 13.10.2003
Sasanne geb. Melheritz
Alexander Mack 04.04.1970
Alexander Roman Fürich von Fürichshain geb. Winkler 02.07.1968
Oliver Fürich von Fürichshain 29.06.1971
Katharina Wagner 07.04.1984
Dirk Alexander Fürich von Fürichshain 17.06.1969
Michaela Andrea geb Haberhauer 10.02.1970
Pauline Luisa Fürich von Fürichshain 06.07.2005
Daniel Fürich von Fürichshain 08.06.1991
Thomas Otto Hermann Birkmann – Fürich von Fürichshain 18.10.1955
Silke Rosemarie Fürich von Fürichshain 16.06.1979
Alexander Julius Fürich von Fürichshain 13.09.2007
Magdalena Elisabeth Fürich von Fürichshain 27.10.2010